



railclick

Europa en tren en un solo click

# TRENES



## ACCESO A MÁŠ DE 12 TRENES EN EUROPA



# MAPA

- Italia
- España
- Alemania
- Francia
- Bélgica
- Países Bajos
- Austria
- Dinamarca
- República Checa
- Eslovaquia
- Hungría
- Polonia
- Portugal (solicitud)
- Rusia (solicitud)



## VENTAJAS DE VIAJAR EN TREN POR EUROPA:

1. De centro a centro de las ciudades.
2. Cercanía a las zonas hoteleras.
3. No costes de transporte Aeropuerto/Ciudad.
4. No anticipación en el embarque (15' – 45' minutos de anticipación).
5. Rápido control de seguridad.
6. Alta Velocidad, tiempo de viaje inferior al avión en una distancia de hasta 600 Km.
7. Facilidad en el transporte de equipaje.
8. Comodidad durante el trayecto (cafetería, lavabos, movilidad, etc.).



- ITALIA -



# TREN



# TIPOS DE TREN

## FRECCIAROSSA

Viaja hasta 300 km/h  
adentrándose en el corazón de  
las grandes ciudades.



## FRECCIARGENTO

Viaja hasta 250 km/h  
recorriendo líneas de alta  
velocidad y tradicionales.



## FRECCIABIANCA

Viaja hasta 200 km/h en líneas  
tradicionales fuera de la red de  
Alta Velocidad.



## TIPOS DE TREN

### Intercity / Intercity Night

88 trenes diarios y otros 6 trenes los fines de semana aseguran la conexión entre centros medianos y grandes.

Cuenta con la línea Intercity Night que cubren largas distancias.



### Eurocity /Eurocity Night

Conexiones diurnas entre Suiza y Alemania.

Con salidas nocturnas desde Roma o Milán a Viena, Salzburgo y Munich.



### TRENITALIA FRANCE

Conexiones entre París y Milán.



**NOTA:** El asiento se reserva y asigna automáticamente, únicamente para la tarifa Base que permite cambios, nosotros después podemos hacer cambios y seleccionar un asiento específico.



# FRECCIALINK

FRECCIA TRAIN + BUS



Siena



Perugia



Potenza



Matera



## SERVICIOS INTERNACIONALES

### ITALIA, SUIZA y FRANKFURT

¡Las conexiones más fáciles y rápidas entre los dos países alpinos!

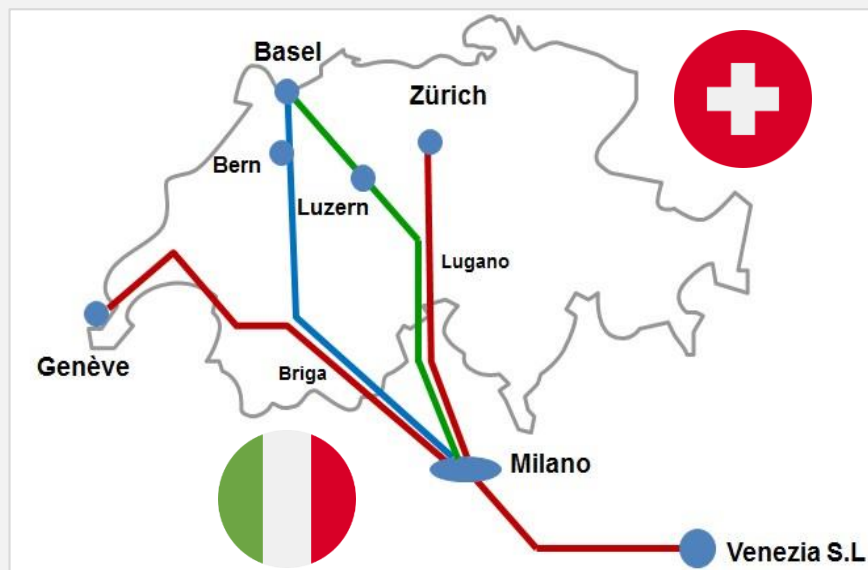

# renfe

- ESPAÑA -



## TIPOS DE TREN

### AVE (Alta Velocidad Española)

Viaja a 350 km/hora.

Su ruta más popular es Madrid-Barcelona:  
2 horas y media.

Cuenta con WIFI, servicios adaptados para  
bebés, equipaje especial como bicicletas.



### ALVIA y AVANT

Viaja a 250km/hora.  
Media distancia a alta velocidad.

Permiten tanto la conexión entre grandes  
ciudades españolas, como a ciudades y  
pueblos más pequeños

Estos trenes no cuentan con zona WIFI,  
servicios adaptados para bebés, y tampoco con  
espacio para equipaje especial como bicicletas.



### AVLO "LOW COST"

Su línea de trenes "low cost" donde puedes viajar  
en trenes de alta velocidad entre Madrid,  
Barcelona y Zaragoza, con billetes desde 9€.

Únicamente cuenta con clase turista y con tarifa  
Básica (adulto o niño/niña)

NO permite cambios ni cancelaciones.

Asientos reclinables, cargador en cada asiento,  
WIFI, maquinas expendedoras.



\*La compra de **boletos AVE** o **LD** (larga distancia) permite utilizar los trenes regionales (Cercanías) gratuitamente, en origen o destino, desde 4 horas antes de la salida o 4 horas después de la llegada.

\*Los boletos de **trenes regionals** sin conexión, han de ser comprados en las estaciones de tren.



## SERVICIOS INTERNACIONALES

España/Portugal Vigo – Porto - Vigo

España/Francia Barcelona-Paris  
Barcelona-Lyon  
Madrid-Barcelona-Marseille

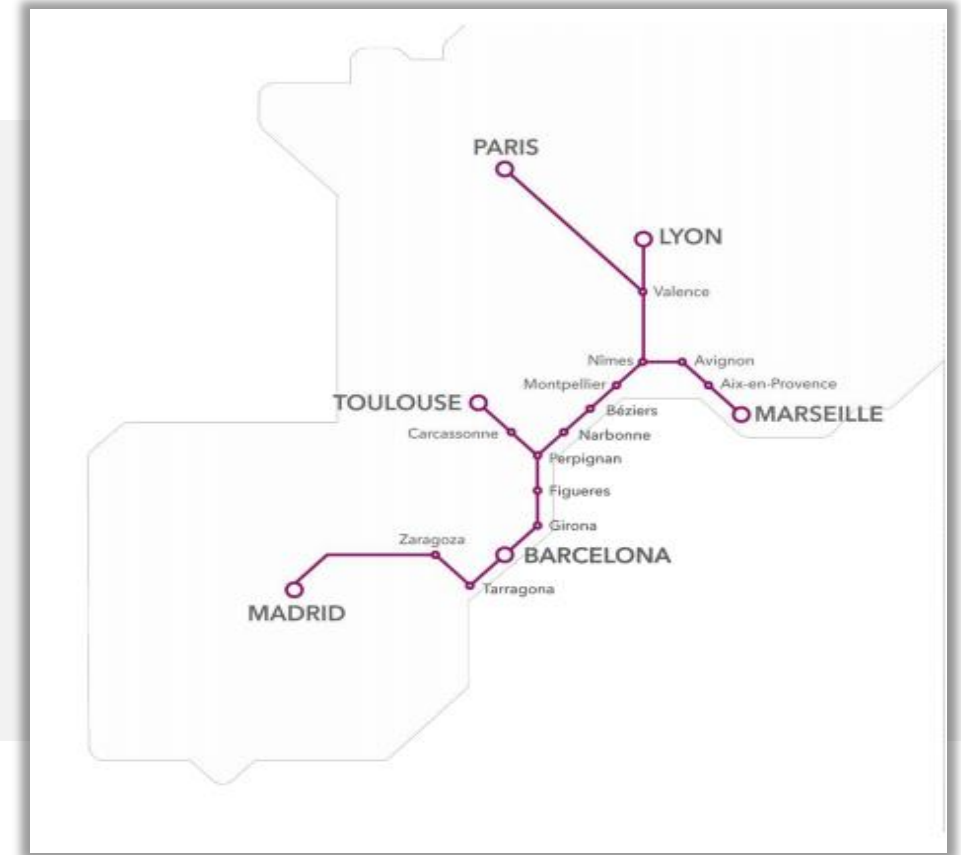



- LONDRES -



# EUROSTAR - EUROTÚNEL

- Tren internacional de alta velocidad que viaja por el Eurotúnel.
- Trenes directos entre Londres y París, Bruselas, Lille.
- Destinos de conexión en Francia, Bélgica, los Países Bajos y Alemania, con un fácil cambio en París, Lille o Bruselas.

## SERVICIOS INTERNACIONALES

LONDRES - PARÍS

LONDRES – BRUSELAS - AMSTERDAM



RUTAS POPULARES	TIEMPO ESTIMADO
Londres a París	2 hrs. 10 min.
Londres a Bruselas	2 hrs.
Londres a Lille	1 hrs. 20 min.
Londres a Disneyland® Paris	2 hrs. 50 min.
Londres a Ámsterdam	3 hrs. 50 min.





- FRANCIA -

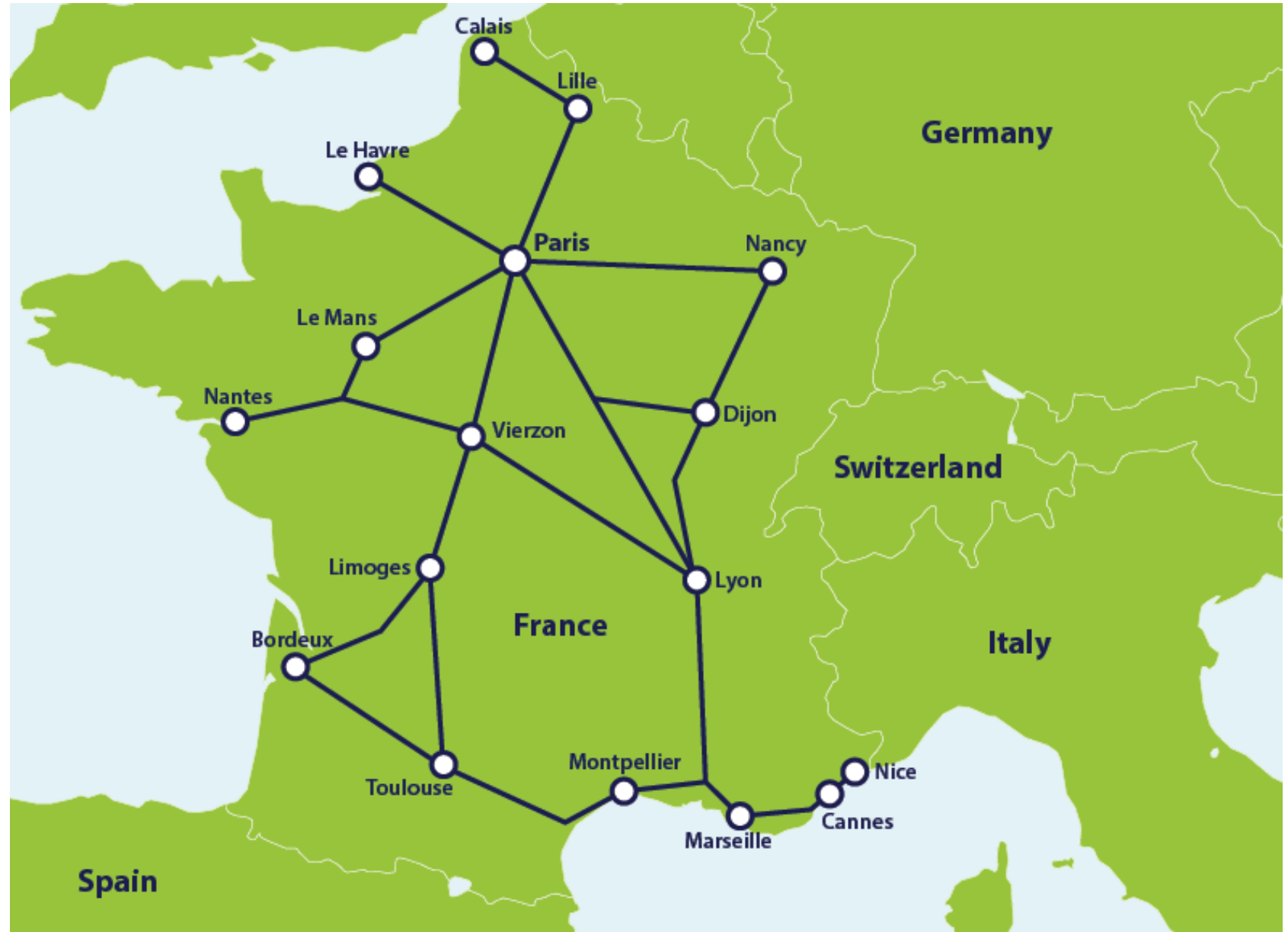

## TIPOS DE TREN

### TGV / TGV INOUI

Es el tren más rápido de toda Francia.  
Hasta 320 km/hora  
Conecta las principales ciudades en pocas horas.

Tiene más de 200 destinos entre Francia y Europa.



### Intercity / Intercity Night

Conexiones diurnas entre Suiza y Alemania.

Con salidas nocturnas desde Roma o Milán a Viena, Salzburgo y Munich.



### TGV EUROPE

Conecta con varios destinos Europeos:

- Alemania con DB
- Luxemburgo
- España con RENFE-SNCF a Figueras, Barcelona, Madrid.
- Italia
- Bruselas
- Suiza con TGV Lyria para Lausana, Zúrich, Ginebra.



# SERVICIOS INTERNACIONALES

## LUXEMBURGO

- Luxemburgo – Paris
- Luxemburgo – Lyon
- Luxemburgo – Strasbourg
- Toulon – Luxemburgo
- Luxemburgo – Metz

## ITALIA

- Paris – Milán
- París – Turín
- Lyon – Milán
- Turín – Chambéry
- Ouix – París
- Milán – Chambéry
- Lyon – Turín
- Bardonecchia – París

## BRUSELAS

- Lyon – Bruselas
- Lille – Bruselas
- Strasbourg – Bruselas
- Marseille – Bruselas
- Avignon – Bruselas
- Montpellier – Bruselas
- Rennes – Bruselas
- Nantes - Bruselas

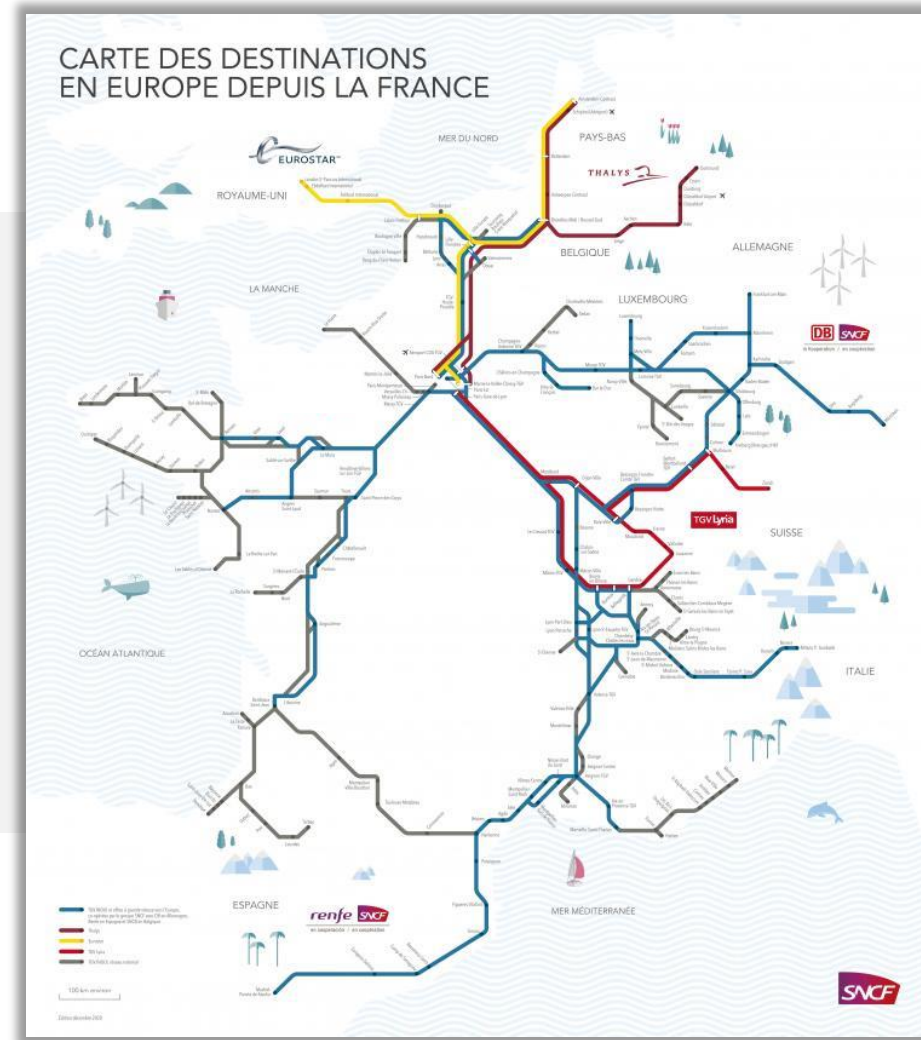

# TGV Lyria

FRANCIA - SUIZA

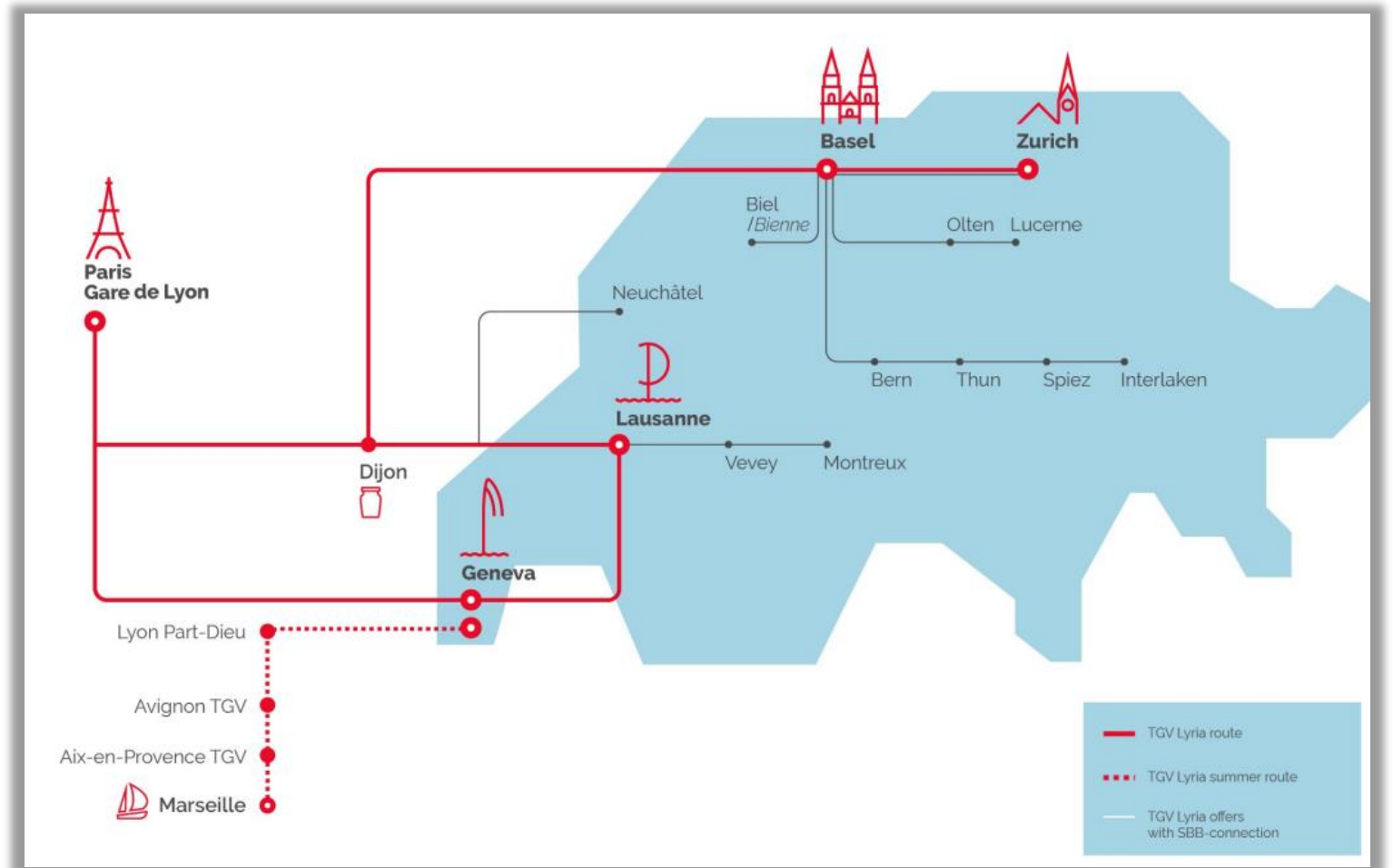

## SERVICIOS INTERNACIONALES

- Paris – Ginebra
- Paris – Zúrich
- Paris – Lausanne
- París - Basel (Suiza)

*\*Se necesita reservación anticipada.*





# FRANCIA - BÉLGICA ALEMANIA - HOLANDA

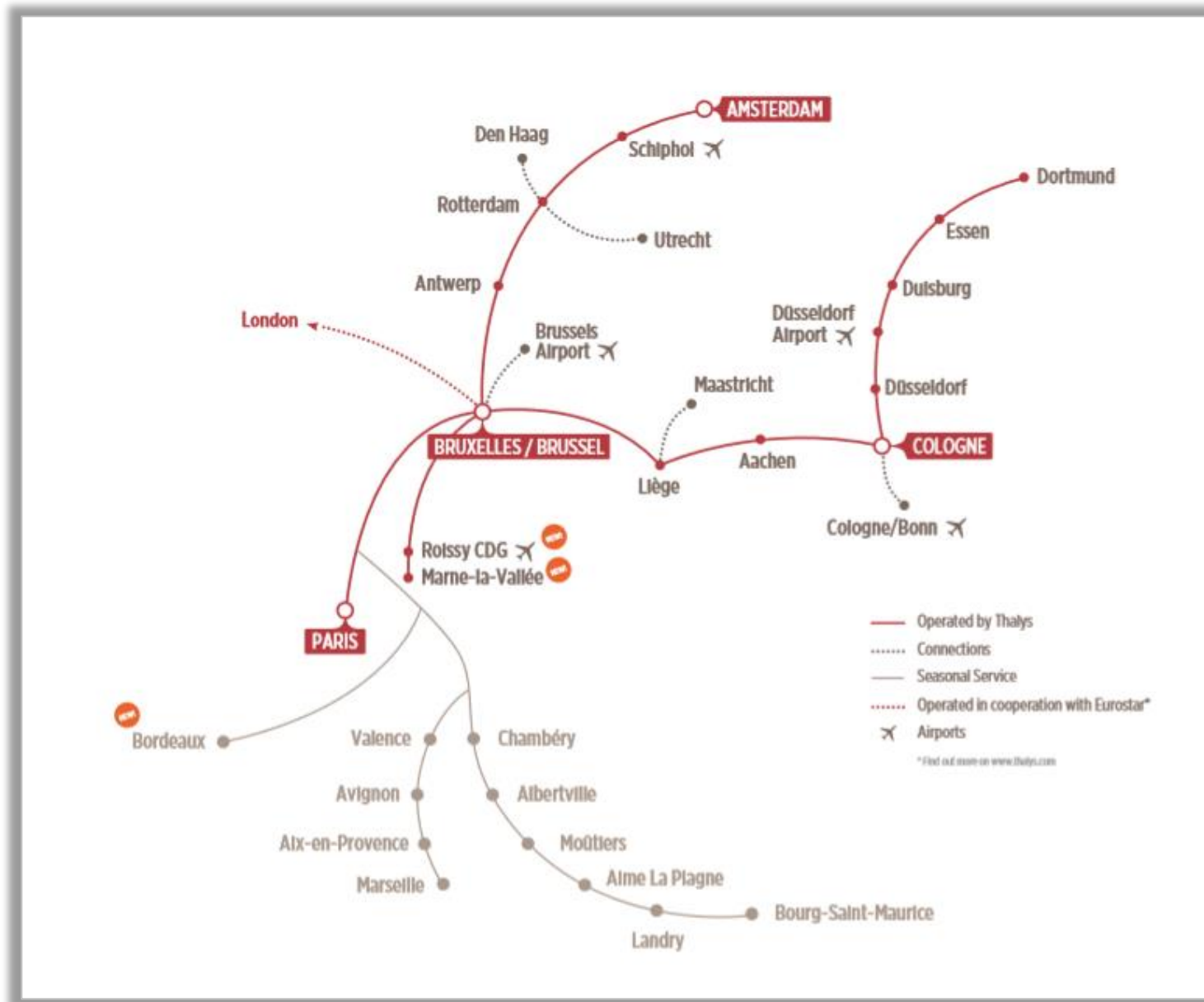

# TREN

- Tren de alta velocidad
- Rutas directas a Francia, Bélgica, Holanda y Alemania.
- "RUBY" Diseño completamente renovado.





# BAHN

- ALEMANIA -

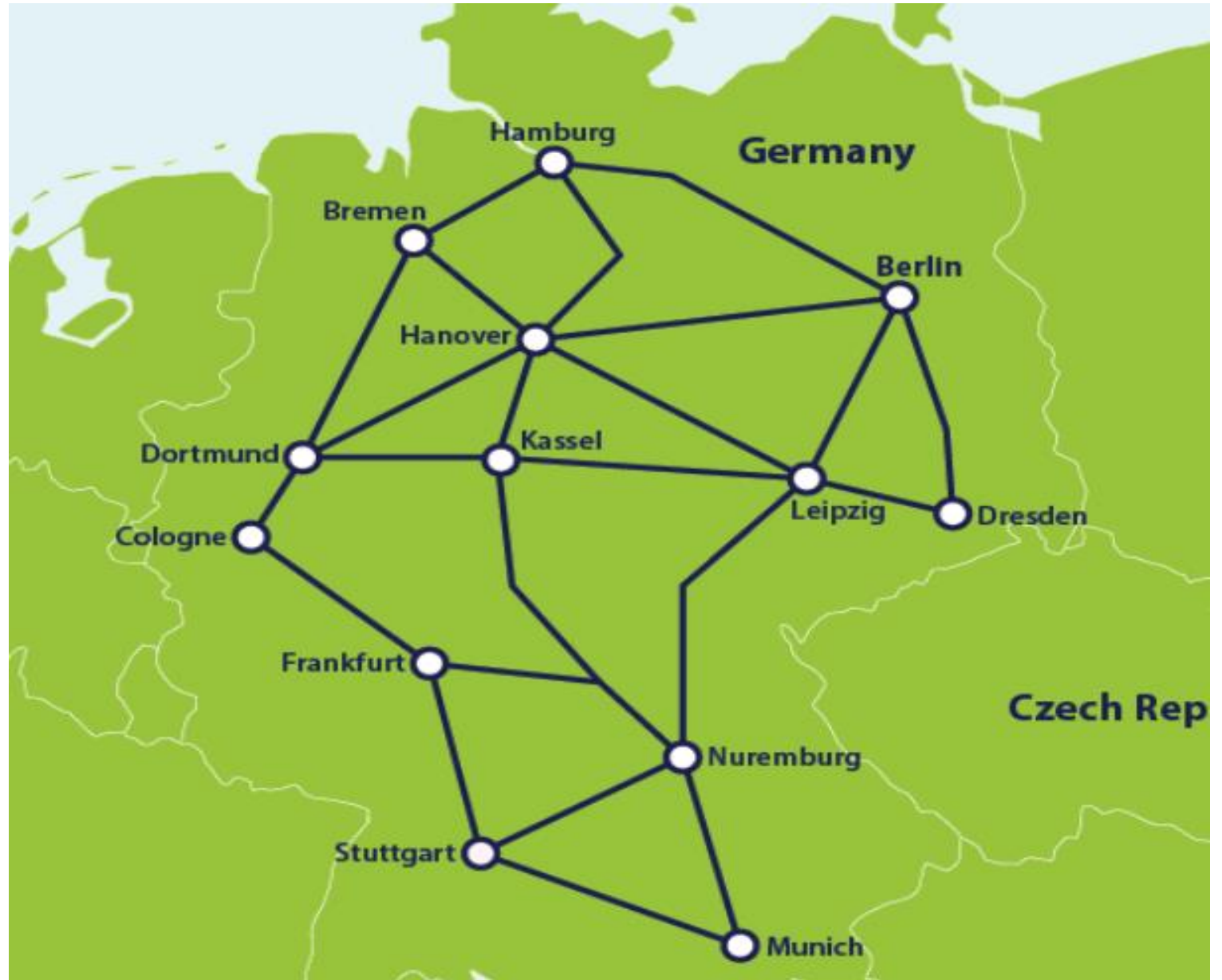

## TIPOS DE TREN

### ICE/ ICE Sprinter

Tren de alta velocidad que viaja a 300km/hora

Cuenta con WIFI gratuito, zonas de descanso, asientos con enchufes, servicio de bar con comida y bebidas.



### Trenes Regionales (IC/RE/RB/S-Bahn)

Gran variedad de horarios.  
Trenes cercanías y/o trenes de larga distancia.

Posibilidad de viajar sin reserva.  
Conectan diferentes regiones sin realizar paradas.



**NOTA:** El billete es sin reserva de asiento, podemos hacer la reserva pagando 6 EUR por ticket.  
(si viajan en 1ª les conviene hacer la reserva de asiento para no quedarse sin plazas).





- AUSTRIA -



## TIPOS DE TREN

### RAILJET

Es uno de los trenes de alta velocidad más lujosos de Europa, cuenta con la mejor tecnología, entretenimiento y servicio de catering a bordo.

Velocidad máxima de 230 km/hora.

Es la mejor opción si quieres ir de Austria a otros países en pocas horas.



### NIGHTJET

Viaja de noche a ciudades y destinos de Europa.

Los Nightjets son operados por ÖBB de forma independiente y en cooperación con socios ferroviarios en Suiza (SBB), Italia (Trenitalia), Francia (SNCF) y los Países Bajos (NS).



### OTROS TRENES

Cuentan con trenes:

- Intercity
- Intercity Express (ICE) - Son para rutas entre Austria y Alemania.
- Eurocity
- Trenes Regionales - Para rutas dentro de Austria, van a pequeños pueblos o ciudades.



**NOTA:** El billete es sin reserva de asiento, podemos hacer la reserva pagando 6 EUR por ticket. (si viajan en 1ª les conviene hacer la reserva de asiento para no quedarse sin plazas).



# NIGHTJET





- BÉLGICA -



# TRENES



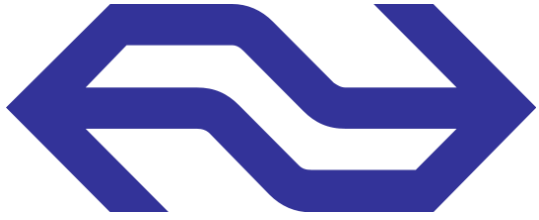

- PAISES BAJOS -



# TRENES







- HUNGRIA -



- ESLOVAQUIA -





- DINAMÁRCA -



# EJEMPLO DE BOLETOS



Page 1 of 1  
CARRIER CIV 0083 - VAT: 05403151003  
Global Ticket - Issuer 0083  
Issue Date 29/06/2022 hours 05:48  
Channel: OLTA\_ITALIATREN\_B2C (54519 - 1)  
Entitlement Number: 1664249837

TRAVEL from Milano Centrale To Firenze S. M. Novella on 28/07/2022 at 10:10

PNR: **S4CSDN**

Departure station

**Milano Centrale**

Hours 10:10 - 28/07/2022

Arrival station

**Firenze S. M. Novella**

Hours 12:04 - 28/07/2022

Train: **Frecciarossa 9527**  
Service: **2° Standard**  
Coaches: **10**  
Seats: **7D**

Total amount\*: **39.90 €**

\* The amount paid is related to transactions subject to VAT  
Not valid for fiscal use

## PASSENGERS DETAILS

Passenger Name (Adult)	Offer - Service		CP Code	CartaFreccia	Points
<b>Fernanda Vivanco Salazar</b>	<b>Super Economy- STANDARD</b>	<b>10 7D</b>	<b>893502</b>		--

Contact data communicated

**Super Economy:** Reservation change and refund not allowed. Limited seats

Buyer: **FERNANDA VIVANCO SALAZAR**  
Payment: **Cash**

**The train doors close 1  
minute before departure**



Localizador: **RURYNM** CombinadoCercanias: **UVJ4G**



C.DIAZ.  
DNI o DOC.ID: **\*\*\*\*\*2544**

Origen: **MADRID-P.ATOCHA** 05/03/2022 14:35  
Destino: **GRANADA** 05/03/2022 17:52  
Coche: **10** Plaza: **2B** AVE 02146 ESTÁNDAR

S.O.V., S.R.C. e I.V.A. Incluidos N.I.F.: A86868189 **TOTAL 50,90 € IVA: (10%) 4,63 €**

N° Billete: **7001801205194**

BÁSICO Agencia Virtual

GLOBAL (GRT)

Cierre del accesoal tren 2 minutos

RAMBLA CATALUNYA, 61, 5º, 3º

08007 · BARCELONA · BARCELONA

28/01/2022 - 15:10 0000



RENFE VIAJEROS S.M.E., S N.I.F.:A86868189 Avda. de Pio XII, 110. Madrid - 28036



# EJEMPLO DE BOLETOS DE TREN

CIV 1088  
SNCB

**EUROSTAR TICKET - YOU'RE READY TO GO**  
MAURICIO ALVAREZ OLVERA



Train: **9004** Date: **20/07**

From: **London St Pancras Int'l** Departure: **07:01** local time

To: **Paris Gare du Nord** Arrival: **10:17** local time

Class: **Business Premier**

Booking reference(s): **VFT24H**

Coach	<b>16</b>
Seat	<b>73</b>

**Simply scan the barcode below to pass through the ticket gates**



Additional information  
Please arrive 45-60 minutes before departure.  
Ticket gate closes 15 minutes before departure.

Special meals to be requested at least 48 hours before departure.  
Exchangeable at no additional cost up to 60 days after departure (subject to availability). Fully refundable up to 60 days after departure.

Ticket number: 669816230

**Important information**

**COVID 19: Have you checked you have all the documents to travel?**  
You'll need mandatory documents for your journey even if you're fully vaccinated. **You will not be able to travel** if you cannot present all required documentation at the station.

As regulations can change at short notice, check government information for your departure and destination countries before travelling and read our travel requirements page at [eurostar.com](http://eurostar.com).

**UK passport holders:** Check your passport is still valid to travel.

**EU passport holders:** Passports are now mandatory for most passengers, including children, travelling to the UK. Read more on our Brexit page at [eurostar.com](http://eurostar.com).

**How to protect yourself and others**

- Wash your hands often
- Cough into your elbow
- Avoid touching your face

**BEFORE YOU TRAVEL**



**Pack your bags**  
You can bring three bags plus one item of hand luggage.



**Bring your passport**  
Have it ready for UK and French border checks



**Get here early**  
Please arrive 45-60 minutes before departure.



**Hold onto your ticket**  
Scan them individually

Travel conditions  
Carrier: Eurostar (CIV 0019) : Your travel on Eurostar is subject to Eurostar's Conditions of Carriage which incorporate both Regulation (EC) No 1371/2007 on Rail Passengers' Rights and Obligations and the CIV. Passengers on other operators' services are subject to those operators' Conditions of Carriage.  
Fare terms and luggage restrictions apply. Check our website for a list of prohibited items.  
Adult ticket: 3 x 85cm max. + 1 hand luggage Child ticket: 1 x 85cm max. + 1 hand luggage  
This ticket may only be used by the person whose name appears on it.  
Please make sure you always buy your Eurostar tickets from an authorised Eurostar distributor.

Issued: 11/07/22 19:57

**My ticket**



**Booking : TXDZVM**  
Last name : **PELAEZSANROMAN**  
First name : **Maria Teresa**  
Traveller : Adult

Customer reference : 0029090162041093228  
E-ticket no. : 870156160  
Price : 52,00 EUR

Bought on 

 **READY? GET ON BOARD!**

- Download your ticket on the app or print it out
- Remember to label your luggage, this is mandatory
- I'll go to the **boarding area** and scan **my ticket** directly on the gate reader or via a ticket inspector's reader
- I'll board the train **no later than 2 min.** before departure. After this time, access to the train will be **forbidden**
- I'll take **my ID<sup>®</sup>** (original and valid) and travelcard or season in case of **check** at the platform and/or on board

**SATURDAY, 06 AUGUST 2022**

**11:52** ● **PARIS GARE LYON**  
TGV INOUI 6613 - 2. CLASS

2:04

**Coach 5 Seat 36**  
Square Or Family Lower Deck

**13:56** ● **LYON PART DIEU**





## INFORMACIÓN IMPORTANTE

- Nuestras **tarifas son NETAS** y para tener acceso a esto debes registrarte en el siguiente link: <https://railclick.com/en/user/login> (El alta tarda aproximadamente 24 horas)
- **Cotización, reserva y pago** es directamente en la página [www.railclick.com](http://www.railclick.com)
- Aceptamos **VISA** y **Mastercard** (No AMEX) y pagos a través de **PayPal**.



## INFORMACIÓN IMPORTANTE

**ASIENTOS:** En la mayoría de los trenes cuando compras un boleto, la asignación de asiento ya viene incluido y queda reservado en automático (los pone juntos siempre que haya plazas disponibles).

- En **DB (Alemanes)** y **OBB (Austriacos)** se puede hacer la reserva con un costo adicional de 6 Euros.
- En los trenes de **Bélgica, Holanda** y **Dinamarca** no se puede reservar asientos, debido a que son trenes sin horario que se pueden abordar a cualquier hora del día en el que fueron adquiridos.



## INFORMACIÓN IMPORTANTE

- **GRUPOS:** Dentro de la página, los trenes te permiten máximo la compra de hasta 9 pasajeros. Si requiere cotización de grupos más grandes, deben de ser solicitadas por correo ([soporte@salesinternacional.com](mailto:soporte@salesinternacional.com))
- **CAMBIO NOMBRE:** Se puede realizar el cambio de nombre en **Trenitalia** (excepto en trenes regionales) y en **Renfe** con una penalización de aproximadamente 30 Euros. El cambio tarda 24 hrs. aproximadamente entre semana, sin contar fines de semana. En los demás trenes no es posible los cambios.
- **DOCUMENTOS:** Los documentos solicitados en la estación generalmente son identificación oficial (pasaporte) y boleto. La mayoría de los trenes piden el boleto impreso, excepto **Trenitalia y RENFE** que lo pueden presentar en digital (móvil).
- **BOLETOS ADICIONALES:** Al adquirir boletos para algunas rutas de larga duración/distancia se puede llegar a otorgar un boleto adicional gratuito. Este estará marcado en el boleto.
  - En **DB (Alemanes)** incluye el boleto **CITY PLUS** que otorga un viaje gratuito en trenes de conexión.
  - En **Renfe** incluye el boleto **Combinado cercanías**, que igual otorga un viaje gratuito en trenes domésticos.



## EQUIPAJE

TREN	EQUIPAJE
Trenitalia	El equipaje máximo permitido por pasajero es de 3 bultos, la suma del peso de cada bulto no puede exceder los 25 kg y las dimensiones no pueden ser mayores a 110x80x40 cm.
Renfe	El equipaje máximo permitido por pasajero es de 3 bultos, la suma del peso de cada bulto no puede superar los 25 kg y la suma de sus dimensiones no deberá superar los 290 cm y el mayor de ellos no excederá de 85 x 55 x 35cm (alto-ancho-fondo).
SNCF	
DB	Cada pasajero puede viajar con hasta dos piezas de equipaje (por ejemplo, una maleta más una pieza de equipaje de mano). No hay un límite de peso especificado, pero los pasajeros deben poder llevar su propio equipaje y colocarlo en los portaequipajes sin ayuda .
ÖBB	
SBB	No hay límite de piezas, pero no deben exceder los 25kg de peso en total, y debe poder llevar su equipaje usted mismo.



## EQUIPAJE

TREN	EQUIPAJE
Thalys	El pasajero puede llevar una pieza de equipaje de mano y hasta dos maletas. Si bien no hay límite de peso, debe poder llevar su equipaje él mismo. Las dimensiones máximas de cada pieza de equipaje son de 75x53x30cm. Es decir, la suma de sus dimensiones no deben superar los 158 cm.
Eurostar	<p>El pasajero puede llevar hasta dos maletas medianas (la mayor de ellas no debe exceder los 85 cm) y una pieza pequeña de equipaje de mano (en STANDARD y COMFORT).</p> <p>Si trae más de dos maletas, se le pedirá que pague 40 € por pieza de equipaje adicional durante el proceso de facturación. Los adultos que viajen en Business Premier (PREMIER) pueden llevar 3 piezas de equipaje (de hasta 85 cm de largo), incluidas mochilas, bolsos, maletas o equipos de ski, y 1 pieza pequeña de equipaje de mano (es decir, bolso, maletín para computadora portátil o maletín).</p> <p>Los niños que viajen con un billete de niño pueden llevar 1 pieza de equipaje (de hasta 85 cm de largo) y 1 pieza de equipaje colgante. Los niños menores de 4 años que viajan gratis no tienen franquicia de equipaje.</p>



# PASES





**- GLOBAL PASS -**

**PASES ELECTRÓNICOS PARA VISITAR TODA EUROPA**



## PASES EURAIL

- Clientes NO residentes de Europa.
- Uso consecutivo.
- Válido para un número predefinido de días de viaje, según las opciones del Pase:
  - 4 días en 1 mes
  - 5 días en 1 mes
  - 10 días en 2 meses
  - 15 días en 2 meses
  - 15 días, 22 días
  - 1 mes
  - 2 meses
  - 3 meses
- Son nominados e intransferibles.
- **APP Eurail Planner.**
- Reservas de asientos no incluida. *(Se realiza y paga desde la app).*
- Opciones de clases: primera y segunda clase.
- Cómpralo ahora y viaja hasta 11 meses después.

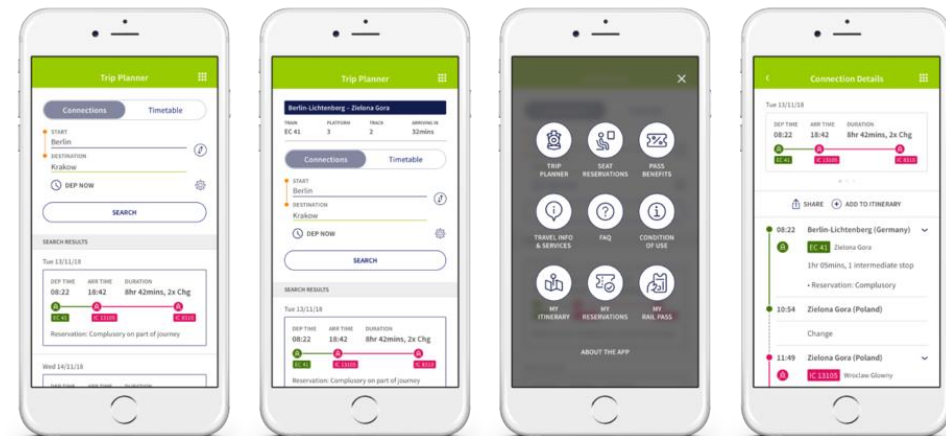

## INFORMACIÓN ADICIONAL

- Los pases **NO** incluyen reservas de asientos o *coches cama* en trenes de alta velocidad y trenes nocturnos, se deberá pagar un cargo adicional que depende de cada compañía ferroviaria. El costo puede ir de 5€ a 35€ por pasajeros y por tren. *Esto se pueden realizar en las estaciones correspondientes o con Railclick directamente con un costo de 3€.*
- Los trenes tienen plazas limitadas para los pases, es decir que el pasajero puede no encontrar plazas en el tren si espera mucho tiempo para hacer las reservas.
- Las reservas de Renfe solo se pueden hacer directamente con Eurail con una anticipación de 15 días, o directamente en una estación en España.
- **REEMBOLSOS:** Se puede reembolsar el 85% del pase en los siguientes casos:
  - Pases de tren **pre-activados**, con fecha de cierre, si se regresan antes del primer día de validez del Pase dentro de los seis meses posteriores a la última fecha de validez del pase.
  - Pases con **Fecha Abierta**, sin fecha de inicio predefinida, siempre que no hayan sido utilizados dentro de los seis meses siguientes a la última fecha posible de activación del Pase.

**TODOS** los pases utilizados parcialmente no son reembolsables, ni intercambiables.

En el caso de reservas, las devoluciones están siempre sujetas a la política de la compañía ferroviaria correspondiente.



# PRECIOS

PASES	Primera Clase			Segunda Clase		
	Youth 1°	Adult 1°	Senior 1°	Youth 2°	Adult 2°	Senior 2°
4 días en 1 mes	\$ 260.59	\$ 354.51	\$ 313.12	\$ 196.73	\$ 265.63	\$ 234.84
5 días en 1 mes	\$ 298.70	\$ 406.02	\$ 358.44	\$ 224.54	\$ 305.02	\$ 269.86
7 días en 1 mes	\$ 355.35	\$ 481.77	\$ 425.39	\$ 266.77	\$ 361.58	\$ 320.33
10 días en 2 meses	\$ 425.39	\$ 576.71	\$ 509.85	\$ 319.30	\$ 433.29	\$ 383.16
15 días en 2 meses	\$ 523.24	\$ 710.03	\$ 627.27	\$ 392.43	\$ 533.28	\$ 470.71
15 días	\$ 469.68	\$ 637.31	\$ 563.41	\$ 352.26	\$ 478.74	\$ 423.33
22 días	\$ 550.02	\$ 745.38	\$ 659.20	\$ 413.03	\$ 559.54	\$ 494.40
1 mes	\$ 710.70	\$ 965.56	\$ 644.78	\$ 533.54	\$ 724.17	\$ 639.63
2 meses	\$ 775.59	\$ 1,053.43	\$ 931.12	\$ 580.92	\$ 789.82	\$ 698.34
3 meses	\$ 956.87	\$ 1,298.86	\$ 1,147.42	\$ 717.91	\$ 974.65	\$ 861.08

\*Precios varían dependiendo de estacionalidad y ofertas.

\*\*Precios en USD.

Adulto: de 28 a 59 años.

Joven: de 12 a 27 años.

Senior: a partir de 60 años.

Niños menores de 0 a 3 años, no necesitan pase, sin derecho a asiento.

Niños de 4 a 11 años, necesitan pase, pero es gratuito (máximo dos niños por adulto, si hay más niños ya tienen que comprar el pase de joven).



## EJEMPLOS DE PASES



# Trenitalia Pass



## INFORMACIÓN

- Dedicado a los clientes extranjeros.
- Formato digital.
- Incluye viajes en trenes de larga distancia de Trenitalia (Frecciarossa, Frecciargento, Frecciabianca, Intercity, Intercity Night, Freccia Link, rutas Italianas nacionales en trenes Eurocity Italia<->Suiza). No es válido para viajes en trenes de cercanías (Regionali).
- Válido para un número predefinido de viajes, según las opciones del Pase:
  - 3 viajes en 7 días
  - 4 viajes en 7 días
  - 7 viajes en 15 días
  - 10 viajes en 30 días
- Opciones de tarifa: Adulto, Adulto mayor (60+), Joven (menor de 28), Niño (menor de 12). Hasta 2 niños pueden viajar con un titular de un pase de adulto sin cargo.
- Opción de clase: Easy (2da clase), Comfort (1ra clase), Executive.



## INFORMACIÓN ADICIONAL

- Después de la compra el **PASE debe activarse** dentro de los primeros 11 meses para poder viajar. También es necesario indicar cuál es el primer día que el cliente quiere empezar a viajar con el Pase.
- Para viajar en cada tren es necesario que los clientes reserven su asiento (sin cargo) con anticipación. El asiento se puede reservar a través de los siguientes canales:
  - Taquillas de Trenitalia
  - Agencias de viajes y Tour Operador en Italia y fuera de Italia
  - [www.trenitalia.com](http://www.trenitalia.com) (NO en la aplicación de Trenitalia)
  - Máquinas expendedoras de Trenitalia en la estación
- ***\*Nosotros podemos hacer la reserva con un cobro de 3 Euros por gastos de gestión por persona por tren.***
- El Pase es personal e intransferible (no es posible que otras personas lo utilicen).
- Los viajes deben realizarse dentro del período de validez; en cualquier caso, no podrán comenzar antes de la medianoche del primer día de validación y debe finalizar antes de la medianoche del último día de su validez.
- El cambio de la reserva (fecha/hora y tren) podrá realizarse con los horarios y condiciones previstos en la tarifa Base y dentro del período de validez del Pase.
- Se permite el **reembolso con una penalización del 20%**, si se solicita antes del primer día de validez del Pase.



# PRECIOS

PASES	EASY			COMFORT			EXECUTIVE		
	Adult	Senior	Youth	Adult	Senior	Youth	Adult	Senior	Youth
3 trips in 7 days	129 €	115 €	106 €	169 €	157 €	144 €	246 €	229 €	212 €
4 trips in 7 days	157 €	144 €	135 €	212 €	195 €	178 €	297 €	271 €	254 €
7 trips in 7 days	246 €	225 €	208 €	336 €	314 €	297 €	450 €	407 €	382 €
10 trips in 1 month	319 €	293 €	276 €	424 €	382 €	356 €	594 €	552 €	509 €

*\*Precios varían dependiendo de estacionalidad y ofertas.*



# EJEMPLOS DE PASES



Page 1 of 1  
CARRIER CIV 0083 - VAT: 05403151003  
Issue: 0083  
Issue Date 22/02/2019 hours 20:29  
Channel: Virtuale (09999 - 0)  
Entitlement Number: 1000237672

TRAVEL from Fiumicino Aeroporto To Bologna Centrale on 28/02/2019 at 11:08 PNR: **CLYCGN**



Departure station  
**Fiumicino Aeroporto**  
Hours 11:08 - 28/02/2019

Arrival station  
**Bologna Centrale**  
Hours 14:05 - 28/02/2019

Train: **Frecciarossa 8431**  
Service: **2° Standard**  
Coaches: 8  
Seats: 5D

Total amount\*: \*\*\*\*\* €  
\* The amount paid is related to transactions subject to VAT  
Not valid for fiscal use

**PASSENGERS DETAILS**

Offer - Service		CP Code	CartaFreccia	Points	
Passenger Name (Adult)	<b>Offerta AvioLinee- STANDARD</b>	8	5D	964301	
ONE TEST	<input checked="" type="checkbox"/> Offerta AvioLinee:				

Buyer: ONE TEST  
Payment: Cash

 The train doors close 1 minute before departure

### TENIAMOCI IN CONTATTO!

Complimenti, con questo viaggio hai contribuito al risparmio di **più di 48 Kg di CO<sub>2</sub>** (valore approssimativo per passeggero adulto, alla media "a tutto treno").  
"Quasi zero" Kg di CO<sub>2</sub> emessi in media\* per un passeggero che viaggia sulle ferrovie.

Magari a Milano  
Roma - Venezia  
\*Fonte: European Council (2013), [www.ecopassenger.org](http://www.ecopassenger.org)

Per essere sempre aggiornato sulle ultime novità e per ricevere offerte pensate su misura per te accedi alla tua Area Riservata CartaFRECCIA ed assicurati di averci dato il consenso.

Maggiori info su [trenitalia.com](http://trenitalia.com)





## INFORMACIÓN

- Dirigido a **NO residentes en España.**
- **Pase con validez de 6 meses** desde la fecha de compra y de un mes desde la formalización del primer viaje.
- El cliente elige 4, 6, 8 o 10 viajes a utilizar en 1 mes.
- Válido para todos los trenes de AVE (*larga distancia y media distancia*)
- **Dos clases:** Premium – Estandar.
- **Dos tipos de pases según la edad:**
  - Adulto
  - Niño (entre 4 y 13 años cumplidos).
- Para viajar en cada tren es necesario que los clientes reserven su asiento (sin cargo) con anticipación. El asiento se puede reservar en Taquillas o máquinas expendedoras en la estación.  
**\*Nosotros podemos hacer la reserva con un cobro de 3 Euros por gastos de gestión por persona por tren.**
- El pase incluye productos adicionales aportados por Ciudades Ave. Ej. Entradas a museos, descuentos, etc.



# PRECIOS

	ESTÁNDAR		CONFORT	
	Adulto	Niño	Adulto	Niño
4 viajes / 1 mes	195 €	145 €	270€	200 €
6 viajes / 1 mes	275 €	200 €	380 €	280 €
8 viajes / 1 mes	350 €	255 €	480 €	350 €
10 viajes / 1 mes	410 €	305 €	560 €	410 €

*\*Precios varían dependiendo de estacionalidad y ofertas.*



# EJEMPLOS DE PASES



## RENFE SPAIN PASS

**CONDICIONES GENERALES DE UTILIZACIÓN**

- Renfe Spain Pass es personal e intransferible. Necesario acreditar identidad con pasaporte. Sólo es válido para personas con residencia fuera de España.

- Renfe Spain Pass le permite viajar en los trenes autorizados (excluyendo plazas acostadas), en función del número de viajes escogidos.

- Renfe Spain Pass es válido durante los 6 meses siguientes a la fecha de compra y puede utilizarse durante 1 mes posterior al primer viaje efectuado.

- Se aplicarán gastos de anulación a partir de las 24 horas siguientes a su compra. No admite reembolso tras realizar el primer viaje.

- Es necesario adquirir un billete+reserva sin cargo para viajar. Deberá llevar obligatoriamente el billete impreso junto con Renfe Spain Pass para acceder al tren.

- En caso de pérdida, deterioro o robo de su Renfe Spain Pass puede volver a imprimir un duplicado.

- Más información en [www.renfe.com](http://www.renfe.com).

DNI: 12\*\*\*\* 2904  
**Friedrich August von Hayek**  
 Número de Abono: 768430000933  
 LOC: NSVWNPSJ  
 26/06/2012 17:19  
 Adulto  
 Clase: TURISTA  
 Periodo de validez:  
 26/06/2012 al 25/12/2012  
 Trayecto:  
 España  
 España  
 Num. Viajes: 6  
 Metálico  
 Total: 336,00 € 0,00 €

Tasa de Seguridad. S.O.V. S.R.C. e I.V.A. Incluidos 000261325 C.I.F. Q-2801659J

**Mantenga la integridad de toda la hoja, sin cortar ninguna de las zonas impresas.**

**EXTRACTO DE LAS CONDICIONES DE VIAJE**

- Este billete constituye su contrato de transporte, consérvelo hasta el fin del viaje.
- Renfe tiene establecidos diferentes compromisos de puntualidad y calidad en todos sus trenes, en caso de incumplimiento de éstos, tendrá derecho a la indemnización correspondiente.
- Equipaje máximo: 3 bultos; sin superar en su conjunto 20 Kg, ni 250 cm (largo+ancho+alto).
- Servicio cubierto por S.O.V. y S.R.C.
- Condiciones Generales de los Contratos de Transporte [www.renfe.es](http://www.renfe.es)

Si desea presentar este billete como factura, cumplimente los siguientes datos

renfe C.I.F.: Q-2801659J Avda de Pío XII, 110 - 28036 Madrid

**DATOS DEL CLIENTE**

NOMBRE/RAZÓN SOCIAL: .....

NIF: .....

DOMICILIO: .....

CÓDIGO POSTAL: .....

POBLACIÓN: .....



**CONDITIONS OF USE**

- The Renfe Spain Pass is strictly personal, non-transferable and valid only upon presentation of a passport or other recognised travel identification document. The Renfe Spain Pass is not entitled for the Spanish residents.

- The Renfe Spain Pass allows you to travel in all authorised Renfe AVE, Long and Medium Distance (sleepers excluded). You choose the number of journeys you wish to make.

- The Renfe Spain Pass is valid for 6 months from the date of purchase. Once you make your first journey, it remains valid for a period of one month.

- A cancellation fee applies 24 hours after your purchase. No refund after the first journey.

- In order to travel on any train, you must reserve a seat. There is not extra charge for such reservations. To board the train, you must always carry in your person both your Renfe Spain Pass and your reservation. You can reserve your seat on [www.renfe.com](http://www.renfe.com), authorised travel agencies or at station.

- In case of loss, damage or if your Renfe Spain Pass has been stolen, you can print a new one that will be updated with the remaining journeys.

- For further information see [www.renfe.com](http://www.renfe.com)



- TURISTA - 336,00  
Loc. Compra NSVWNPSJ



Num. Billete: 7965000001572  
 Localizador: 4V7KTF2D  
 CombiCercanías: X6JH9

RENFE SPAIN PASS  
 TICKET+RESERVATION



Abono: 768430000933 2/6  
 Salida PTA.ATOCHA 18/07/2012 09.40  
 Llegada VALNCIA JS 18/07/2012 11.20  
 AVE 05090 05090  
 Coche 2  
 Business  
 Plaza: 04C  
 DNI: 12\*\*\*\*  
 Friedrich August von Hayek  
 €3.90 €63.90 €

DEBERÁ LLEVAR OBLIGATORIAMENTE SU BILLETE IMPRESO JUNTO CON EL RENFE SPAIN PASS ASOCIADO AL BILLETE PARA ACCEDER AL TREN.

05.26.26/06/2012  
 2906

Tasa de Seguridad. S.O.V. S.R.C. e I.V.A. Incluidos 000261325 C.I.F. Q-2801659J

**Mantenga la integridad de toda la hoja, sin cortar ninguna de las zonas impresas.**

**EXTRACTO DE LAS CONDICIONES DE VIAJE**

- Este billete constituye su contrato de transporte, consérvelo hasta el fin del viaje.
- Renfe tiene establecidos diferentes compromisos de puntualidad y calidad en todos sus trenes, en caso de incumplimiento de éstos, tendrá derecho a la indemnización correspondiente.
- Equipaje máximo: 3 bultos; sin superar en su conjunto 20 Kg, ni 250 cm (largo+ancho+alto).
- Servicio cubierto por S.O.V. y S.R.C.
- Condiciones Generales de los Contratos de Transporte [www.renfe.es](http://www.renfe.es)

Si desea presentar este billete como factura, cumplimente los siguientes datos

renfe C.I.F.: Q-2801659J Avda de Pío XII, 110 - 28036 Madrid

**DATOS DEL CLIENTE**

NOMBRE/RAZÓN SOCIAL: .....

NIF: .....

DOMICILIO: .....

CÓDIGO POSTAL: .....

POBLACIÓN: .....



**CONDITIONS OF USE**

- To board the train, you must always carry on your person both your Renfe Spain Pass and your reservation.

- You can reserve your seat on [www.renfe.com](http://www.renfe.com), authorised travel agencies or at station.

- This ticket reservation allows you to connect with commuter trains. Start your trip from any commuter station at the city of departure and finalize it at any destination commuter station.



05090 60000-03216 18/07/2012 Business 2-04C 793  
 7965000001572 Loc. Compra 4V7KTF2D







# TRENES DE LUJO

## - RENFE -







## RUTA JACOBEA

6 días / 5 noches



Salida de Bilbao – Llegada a Santiago de Compostela

Mayo	Junio	Julio	Septiembre	Octubre
21	4-18	2-16	10-24	8-22

Salida de Santiago de Compostela – Llegada a Bilbao

Mayo	Junio	Julio	Septiembre	Octubre
28	11-25	9-23	17	1-15

Precios salidas regulares:

- Precio por Persona en Habitación Gran Clase **3,500 €**
- Suplemento Individual Habitación Gran Clase **2,625 €**

## INCLUYE:

- Alojamiento en Suite Gran Clase con cama matrimonial, cuarto de baño completo con sauna e hidromasaje.
- Desayunos, comidas y cenas.
- Copa y aperitivo de bienvenida.
- Neceser con útiles de aseo y zapatillas.
- Fiesta fin de viaje.
- Actividades a bordo: música y actuaciones en vivo, fiestas en el coche pub, bailes, entre otras.
- Entradas a museos, monumentos y espectáculos.
- Excursiones y visitas programadas y guiadas.
- Servicio de seguridad.
- Guía acompañante multilingüe en todo el recorrido.
- Autocar de lujo que acompaña al tren en todo el recorrido.

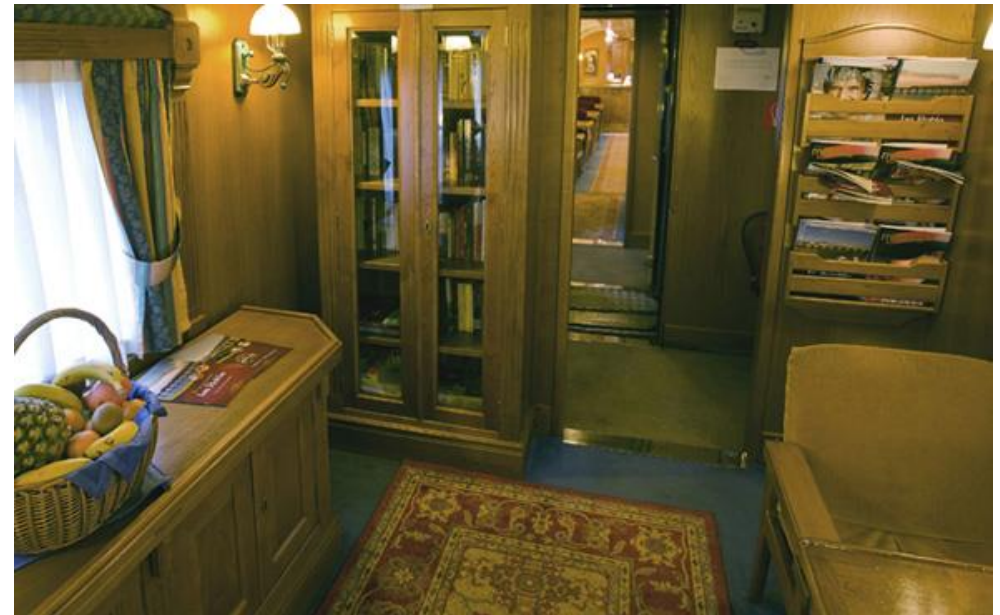

## EL EXPRESO DE LA ROBLA

Un viaje a la naturaleza y la cultura del Camino de Santiago



## RUTA DE LA ROBLA

3 días / 2 noches

Salida de Bilbao – Llegada a León

Junio	Julio	Septiembre	Octubre
10-24	8-22	9-23	7-21

Salida de León – Llegada a Bilbao

Junio	Julio	Septiembre	Octubre
17	1-15	16-30	14

Precios salidas regulares:

- Precio por Persona en Habitación Gran Clase **1,000 €**
- Suplemento Individual Habitación Gran Clase **750 €**

## INCLUYE:

- Alojamiento en Compartimiento de Literas con cuarto de baño.
- Desayunos, comidas y cenas.
- Copa y aperitivo de bienvenida.
- Entradas a museos, monumentos y espectáculos.
- Excursiones y visitas programadas y guiadas.
- Servicio de seguridad.
- Guía acompañante multilingüe en todo el recorrido.



## RUTA DEL PEREGRINO

6 días / 5 noches

Oviedo – Ferrol – Oviedo

Agosto

10-17-24-31

Precios salidas regulares:

- Precio por Persona en Habitación Gran Clase
- Suplemento Individual Habitación Gran Clase

**1,200 €**  
**900 €**

### INCLUYE:

- Tren utilizado como Hotel, estacionado en Ortigueira, Viveiro y Ferrol, pudiendo realizar a pie tramos del Camino de Santiago Inglés o excursiones y visitas para los que no deseen caminar.
- Alojamiento en compartimento doble de dos literas con baño incorporado.
- Copa de bienvenida.
- Cinco desayuno buffet.
- Dos cenas con catering (primera y última noche)
- Una cena en una típica pulquería gallega.
- Autobús de desplazamientos de los peregrinos y de los turistas.
- Obtención de "La Compostela" para los que realicen el Camino.
- Servicio de seguridad.
- Guía acompañante multilingüe en todo el recorrido.





# EL TRASCANTÁBRICO DE LUJO

Un auténtico hotel de lujo sobre rieles



## RUTA DEL NORTE

8 días / 7 noches

Salida de Santiago de Compostela – Llega a San Sebastián

Mayo	Junio	Julio	Septiembre	Octubre
7-21	4-18	2-16-30	10-24	8-22

Salida de San Sebastián– Llegada a Santiago de Compostela

Abril	Mayo	Junio	Julio	Sep.	Octubre
30	14-28	11-25	9-23	3-17	1-15-29

Precios salidas regulares:

- Precio por Persona en Suite Gran Lujo **5,750 €**
- Suplemento Individual Habitación Gran Clase **4,330 €**
- Suplemento Triple Suite Gran Lujo **2,675 €**

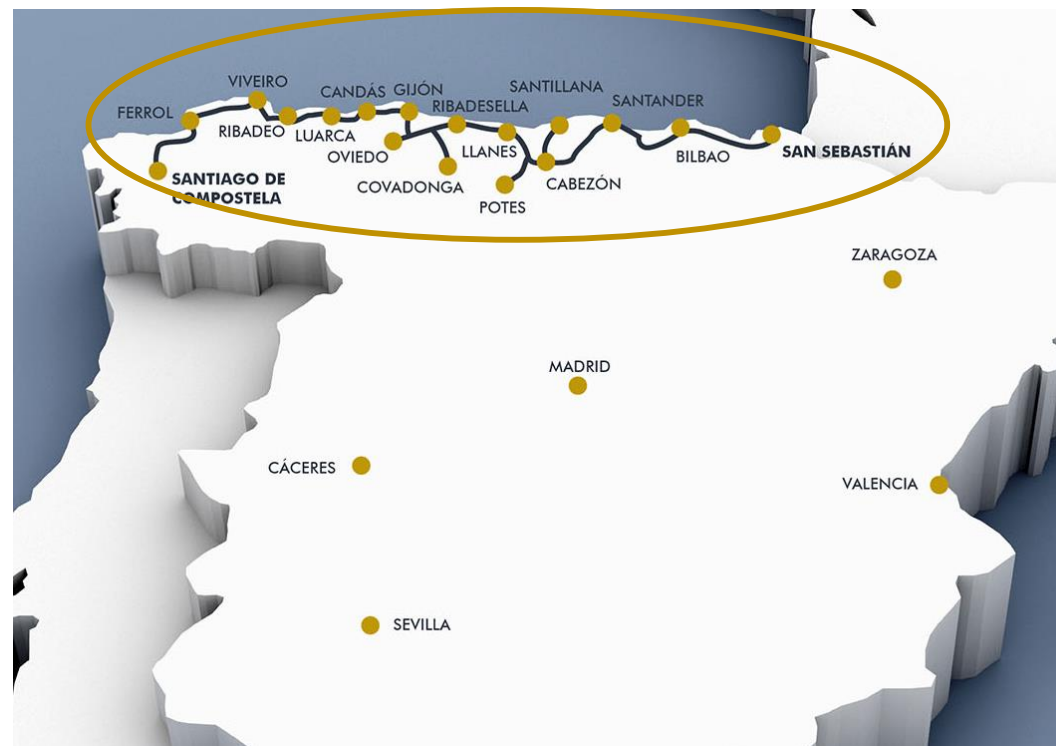

## INCLUYE:

- Alojamiento en Suite Gran Lujo con cama de 150cm, sofá/ cama en salón y cuarto de baño con sauna e hidromasaje.
- Bebidas no alcohólicas.
- Desayunos, comidas y cenas en restaurantes de primera categoría.
- Copa y aperitivo de bienvenida.
- Neceser con útiles de aseo y zapatillas.
- Actividades a bordo: música y actuaciones en vivo, fiestas en el coche pub, bailes, entre otras.
- Entradas a museos, monumentos y espectáculos.
- Excursiones y visitas programadas y guiadas.
- Servicio de seguridad.
- Guía acompañante multilingüe en todo el recorrido.
- Autocar de lujo que acompaña al tren en todo el recorrido.



# TREN AL ANDALÚS





## RUTA ANDALUZ

7 días / 6 noches

Sevilla – Sevilla

Mayo	Junio	Septiembre	Octubre
9 - 16 - 23 - 30	6 - 13 - 20 - 27	12 - 19 - 26	3 - 10 - 17 - 24 - 31

Precios temporada	7d / 6n
Precio por persona Habitación Gran Clase	3.895€
Suplemento Individual Habitación Gran Clase	2.755€
Precio por persona Suite Deluxe	4.895€
Suplemento Individual Suite Deluxe	3.670€

## RUTA LUSITANA

4 días / 3 noches

Sevilla – Lisboa – Oporto

Oporto – Lisboa - Sevilla

Salida de Sevilla	Salida de Oporto
Julio	Agosto
26	11

Precios temporada	4d / 3n
Precio por persona Habitación Gran Clase	2.500€
Suplemento Individual Habitación Gran Clase	1.875€
Precio por persona Suite Deluxe	2.700€
Suplemento Individual Suite Deluxe	2.000€



# MAPA DE RUTAS

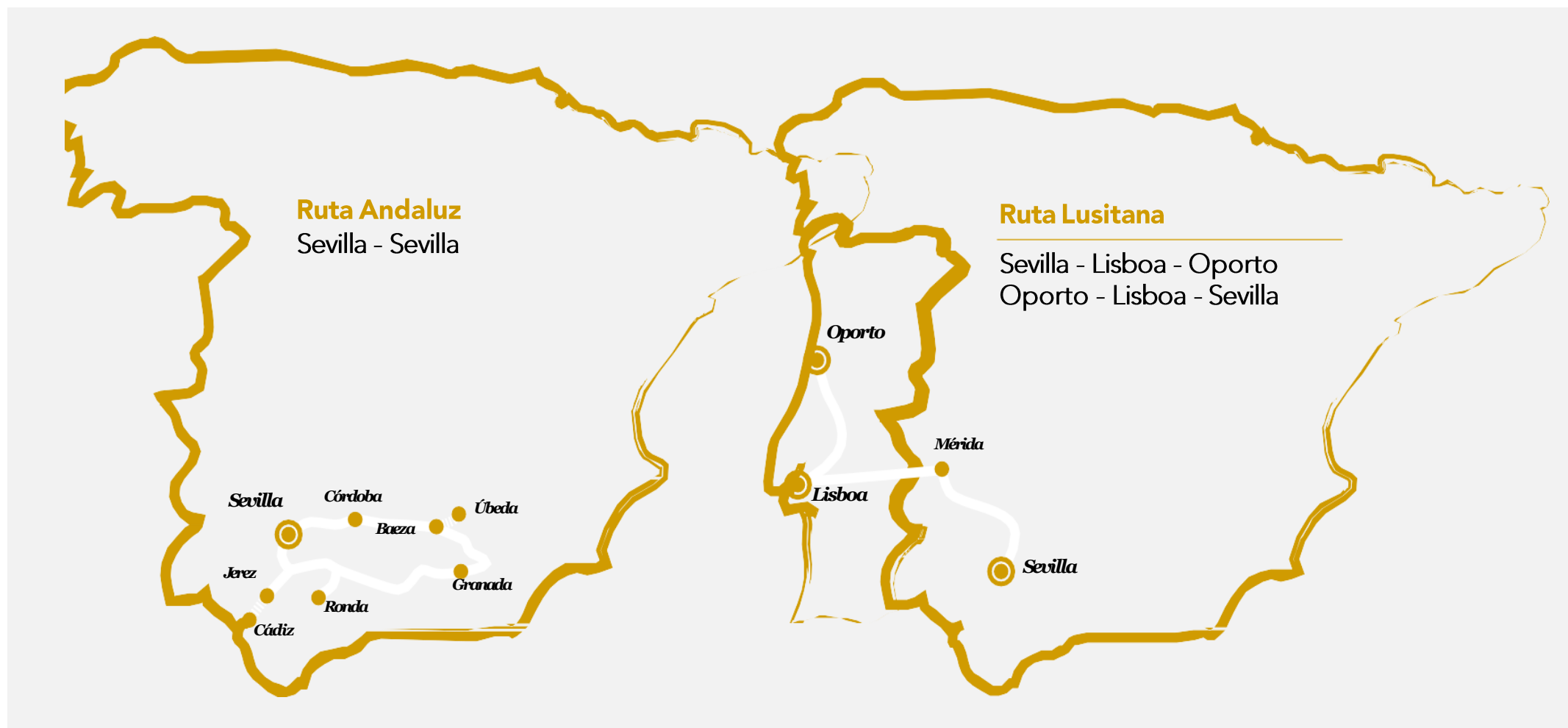



## INCLUYE:

- Alojamiento en habitación seleccionada:  
*Suite Deluxe (cama de 150 cm. y cuarto de baño completo)*  
*Suite Gran Clase (2 camas individuales y cuarto de baño)*
- Desayunos, comidas y cenas.
- Copa y Aperitivo de bienvenida.
- Fiesta fin de viaje.
- Neceser con útiles de aseo y zapatillas.
- Actividades a bordo: música y actuaciones en directo, fiestas en el coche pub, baile, etc.
- Entradas a museos, monumentos y espectáculos.
- Excursiones y visitas programadas y guiadas.
- Autocar de lujo que acompaña al tren en todo el recorrido.
- Servicio de seguridad.
- Guía acompañante multilingüe durante todo el recorrido.



## **VENTAJAS:**

- En una misma plataforma acceso a MÁS DE 12 TRENES en Europa.
- Acceso a boletos de trenes, pases y trenes de lujo.
- Tarifa NETAS.
- Cotización, reserva y pago directo en la página web.
- CONTROL DE COMPRAS a través del Back Office.
- Agentes especializados en trenes.
- Envío automático del boleto digital para abordar el tren.
- Apoyo y soporte en MÉXICO.



**CONTACTO:**

Erika González  
[erika@salesinternacional.com](mailto:erika@salesinternacional.com)

Danielle Pérez  
[soporte@salesinternacional.com](mailto:soporte@salesinternacional.com)

